Их именами названы улицы Ростова

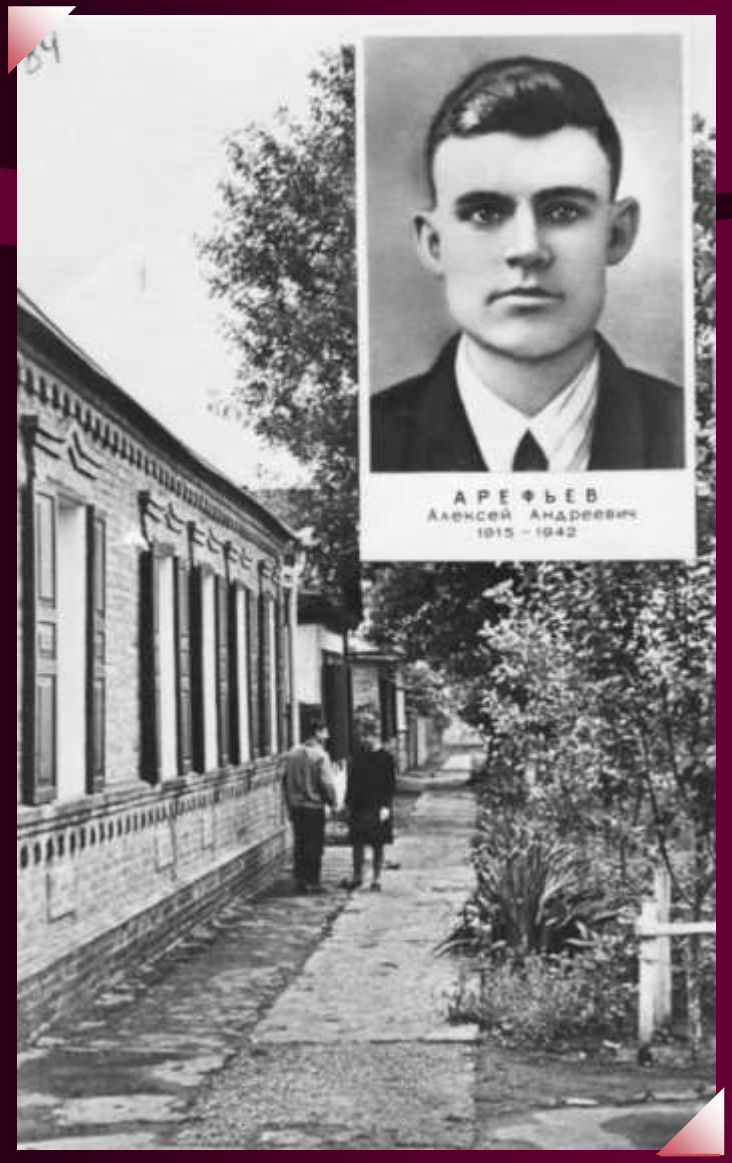

Алексей Арефьев

- Инженер сборочного цеха паровозоремонтного завода.
- Начальник штаба 3-го батальона.
- Погиб 24 июля 1942 г. при обороне Ростова в 26 лет.

Михаил Варфоломеев

- Заместитель директора автосборочного завода.
- Командир Ростовского полка народного ополчения.
- Умер в госпитале от ран в марте 1943 г.

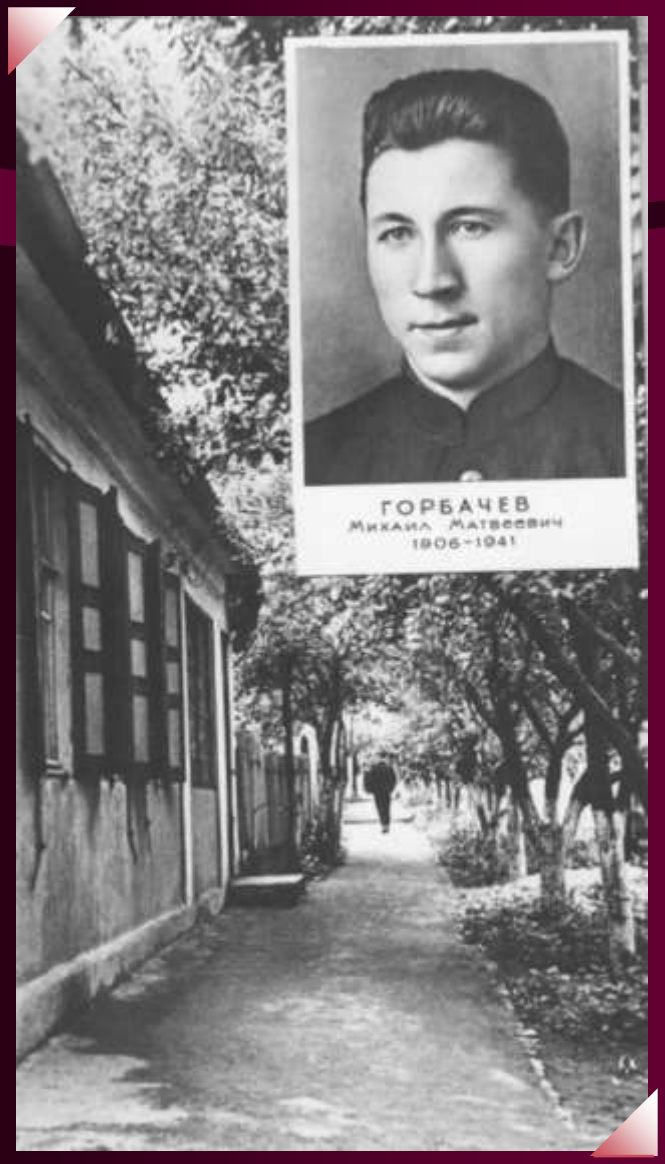

Михаил Горбачёв

- Инженер-мелиоратор, командир отделения.
- Погиб в боях за Ростов в ноябре 1941 года.

Григорий Деревянко

- Перед войной учился в вечерней школе и работал.
- Рядовой боец. Погиб в январе 1943 года в предгорьях Кавказа в 19 лет.

Анастас Ивахненко

- Секретарь райкома партии.
- В полк вступил рядовым бойцом. Погиб в боях за Ростов 28 ноября 1941 г.

Фёдор Ищенко

- Участник революционных событий 1917 г, инженер завода «Ростсельмаш».
- Начальник штаба минометного батальона.
- Погиб в боях за Ростов в июле 1942 г.

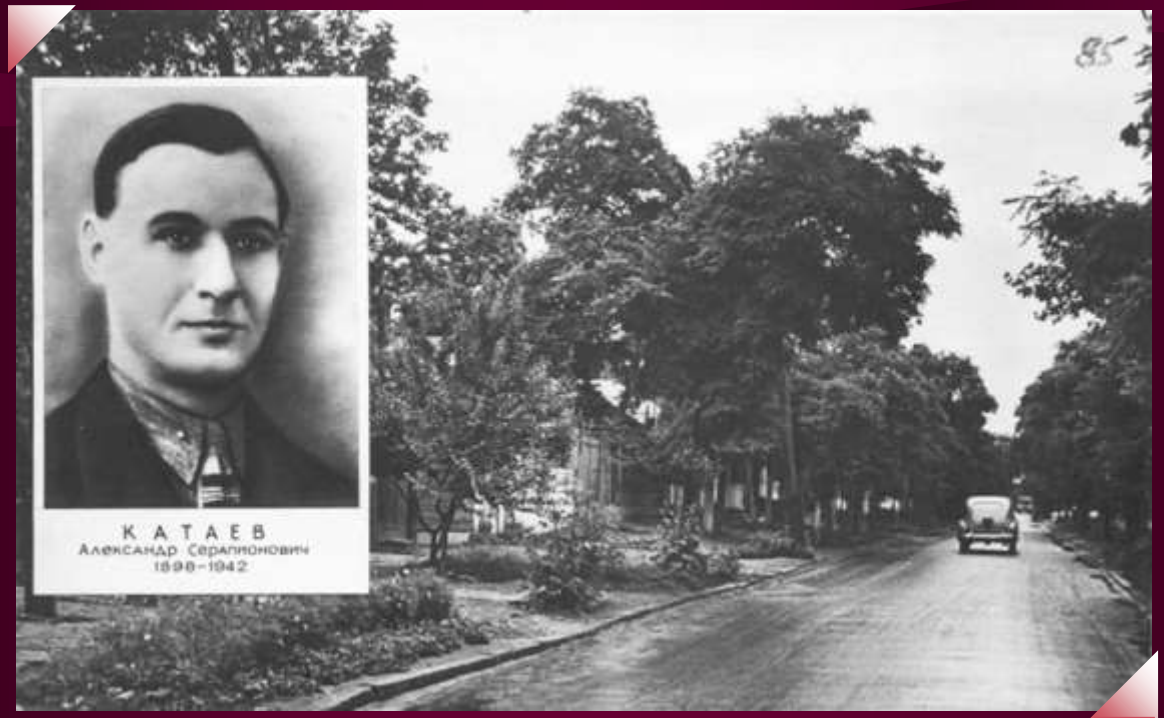

Александр Катаев

- Директор ростовского завода «Стройдеталь».
- Командир 1-го батальона. Погиб 29 сентября 1942 года в предгорьях Кавказа.

Татьяна Малюгина

- Преподаватель истории института сельхозмашиностроения.
- Командир санитарного взвода. Погибла в боях за Ростов 28 ноября 1941 года.

Константин Поповский

- Учащийся электротехнического техникума.
- Рядовой боец.
- Погиб 28 ноября 1941 г.

Андрей Самошкин

- Рабочий радиаторного завода.
- В полк вступил в возрасте 53-х лет рядовым бойцом. Погиб 28 ноября 1941 года.

Николай Скачков

- Кадровый офицер.
- Заместитель командира Ростовского полка народного ополчения. Прошел почти весь трудный путь войны. Пал смертью храбрых в марте 1945 года.

Василий Текучёв

- Директор торговой базы.
- Политрук роты. Участвовал в боях за Ростов в ноябре 1941 г. и в июле 1942 г. Погиб в 1944 г. в Белоруссии.

Александр Чебанов

- Ученик школы №43.
- Пришел в полк вместе с мамой Татьяной Алексеевной. Погиб в бою у станицы Холмской Краснодарского края в июле 1942 года.

Павел Юфимцев

- Старший инженер паровозной службы Управления Северо-Кавказской железной дороги, почетный железнодорожник.
- Политрук роты 2-го батальона. Погиб в ноябре 1941 года.

Порфирий Штахановский

- Начальник отдела кадров Управления Северо-Кавказской железной дороги.
- Комиссар Ростовского полка народного ополчения. Прошел дорогами войны до Победы.
- После войны вел активную работу в совете ветеранов полка. Имел 19 боевых наград.

Ростовский стрелковый полк народного ополчения

Дата рождения	10 июля 1941 года
Состав	• рабочие, инженеры заводов «Ростсельмаш», «Красный Аксай», паровозоремонтного; • фабрик обувной, мебельной, табачной; • служащие управления Северо-Кавказской железной дороги, речного порта; • учащиеся пожарного техникума; • жители Ростова-на-Дону, люди разных профессий и разного возраста.
Численность	Около 3 тысяч человек.

Ростовский стрелковый полк народного ополчения

Командный состав полка	Варфоломеев Михаил Александрович, командир полка. Скачков Николай Фёдорович, заместитель командира полка. Штахановский Порфирий Александрович, комиссар полка.
Участие в боях	Оборонительные бои за Ростов 19-21 ноября 1941 г. Участие в наступлении и освобождении Ростова 27-29 ноября 1941 г. Оборонительные бои за Ростов 20-24 июля 1942 г. Октябрь 1942 г. В полку осталось 130 ростовчан. Полк расформирован: солдаты, сержанты, офицеры приписаны к различным частям регулярной армии.

65 годовщина контрудара советских войск под Ростовом и боевого крещения народных Ополченцев

Памятник-обелиск Ростовскому полку народного ополчения на площади имени полка

Мемориальная доска, укрепленная на здании физико-математического лицея №33 г. Ростова-на-Дону

ТРУДОВОЙ ДОН-
ФРОНТУ
НА ЗАЩИТУ
ОТЕЧЕСТВА
ЧЁРНЫЕ ДНИ
ОККУПАЦИИ
ШТАБ ПОЛКА

ВОД
17-ЛЕТНИХ
ЖЕНЩИНЫ
ПОЛКА
ВСТРЕЧА С
ВЕТЕРАНАМИ

СВИДЕТЕЛЬСТВО

№ 4480

О ПРИСВОЕНИИ ЗВАНИЯ

„ШКОЛЬНЫЙ МУЗЕЙ“

музею боевой славы

(наименование музея)

с.ш. 33 г. Ростова-на-Дону

(школа, район, город, область, край, республика)

За большую поисково-исследовательскую, общественно-полезную работу, создание интересной экспозиции и успехи в коммунистическом воспитании учащихся

председатель областного (краевого, республиканского) смотра работы школьных музеев

17 мая 1983 г.